В рамках дистанционного обучения и воспитания обучающихся 19.05.2020 г. классным руководителем 8 класса Сохнышевой И.В. на образовательной платформе zoom был проведен Классный час «Твоя безопасность» (беседа, просмотр видеороликов о безопасности на дорогах, участие в викторине).

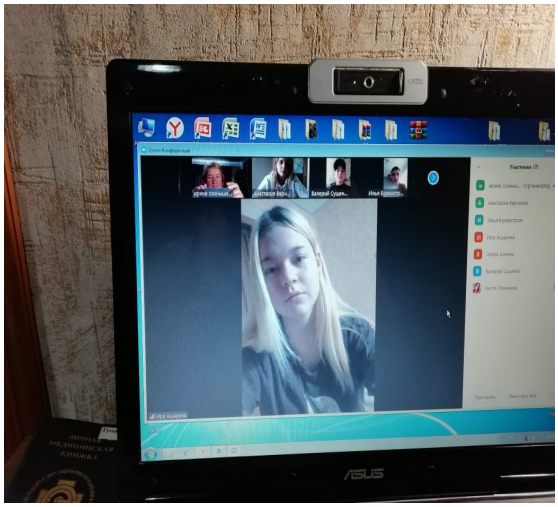

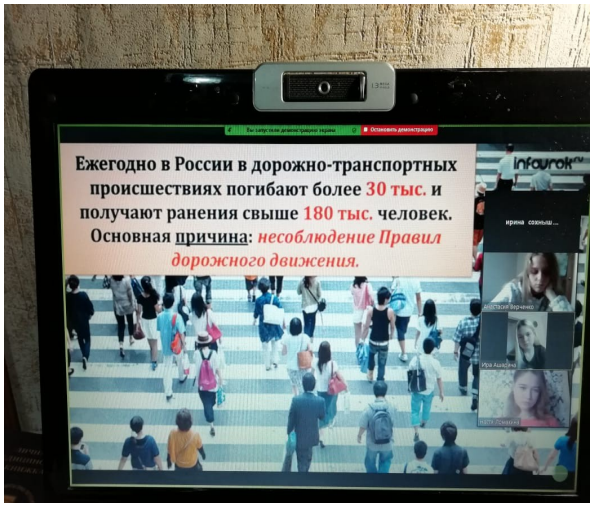

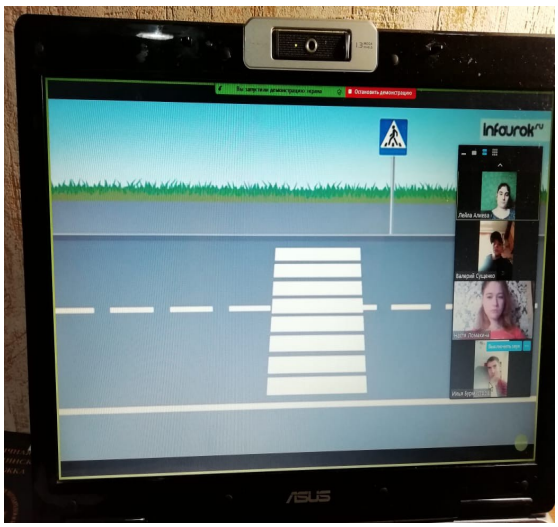

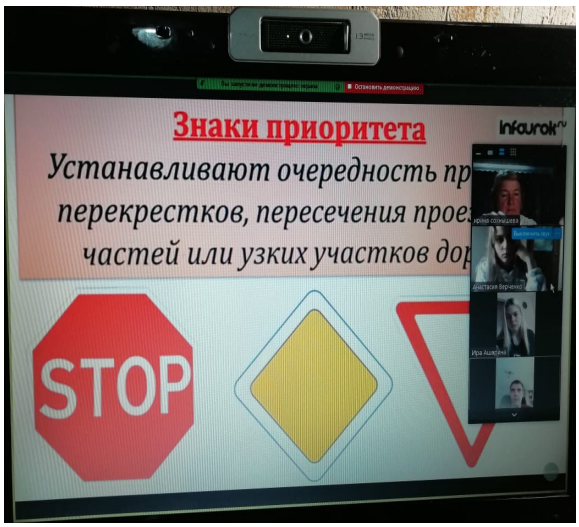

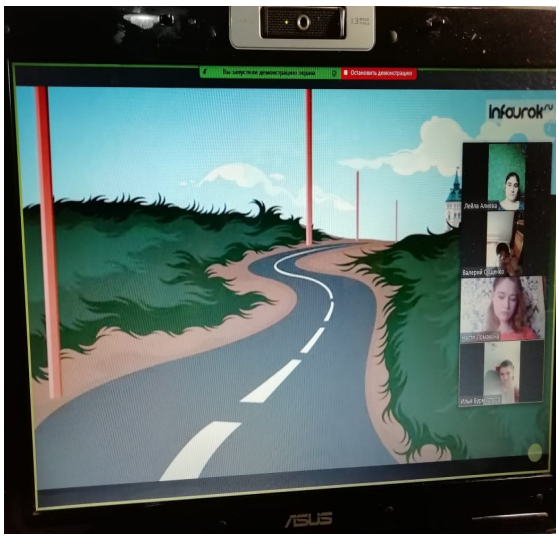
Ты запустили демонстрацию экрана
Остановить демонстрацию
Infourok
Лейла Алиева
Валерий Сущенко
Илья Бурмистров
ASUS

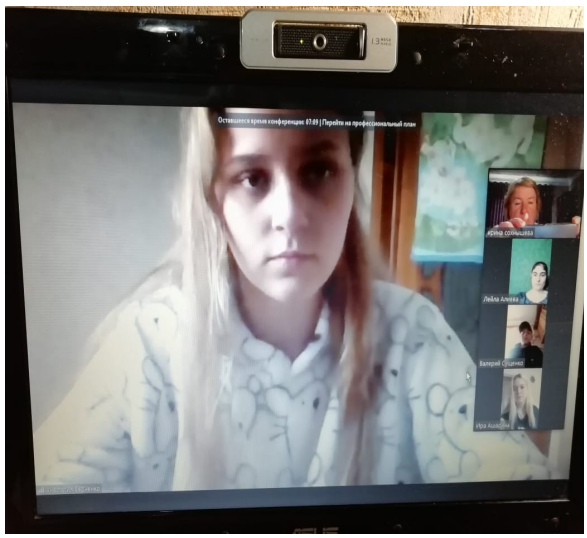
Оставшееся время конференции: 07:05 | Перейти на профессиональный план
Ирина Солнышева
Лейла Алиева
Валерий Сущенко
Ира Ашаева